ARIEL FERNANDO GONZALEZ MORENO

Cédula de Ciudadanía: **1.100.889.888**
Correo Electrónico:
ariel.fernando.gonzalez.moreno@gmail.com
Fecha de Nacimiento: **Bucaramanga, 1 de marzo de 1.988**
Tarjeta Profesional: **68255-333279 STD**
Libreta Militar: **1.100.889.888 - 2472070** Licencia de Conducción: **1.100.889.888 - LC03002841372** Domicilio: **Calle 100A 41 - 20 Hacienda San Juan, Floridablanca**
Teléfonos: **3134516034**



Ingeniero de Sistemas especialista en Gestión y Seguridad de bases de Datos, persistente, disciplinado y profesionalmente capacitado para asumir proyectos y retos que aumenten la competitividad de la compañía.

EXPERIENCIA LABORAL

Empresa: **BUSINESS ECOSYSTEM EXPERIENCE S.A.S.**
Cargo: **Desarrollador de Software**
Tiempo laborado: Desde Mayo de 2024 - Actualmente
Jefe inmediato: Daniel Sanchez
Teléfono empresa: 3017829170
Funciones, logros: Desarrollador de Software, administrador de bases de Datos

Empresa: **UNIVERSIDAD INDUSTRIAL DE SANTANDER UIS**
Cargo: **Ingeniero de Sistemas Contratista Profesional**
Tiempo laborado: Desde Octubre de 2025 hasta Diciembre de 2025
Jefe inmediato: Aurora Gafaro
Teléfono empresa: (+57) 3115998688
Funciones, logros: Desarrollador de Software, administrador de bases de Datos

Empresa: **AVANCES SOFTWARE**
Cargo: **Desarrollador de Software**
Tiempo laborado: Desde Enero 2024 hasta Mayo 2024
Jefe inmediato: Alexis Carreno
Teléfono empresa: 3232335276
Funciones, logros: Desarrollador de Software, administrador de bases de Datos

Empresa: **UNIVERSIDAD INDUSTRIAL DE SANTANDER UIS**
Cargo: **Ingeniero de Sistemas Contratista Profesional**
Tiempo laborado: Desde Julio de 2023 hasta Diciembre de 2023
Jefe inmediato: Aurora Gafaro
Teléfono empresa: (+57) 3115998688
Funciones, logros: Desarrollador de Software, administrador de bases de Datos

Empresa: **SERCAFE SA**
Cargo: **Coordinador de Sistemas**
Tiempo laborado: Desde Marzo 2010 hasta Diciembre 2022
Jefe inmediato: Hector Uribe Tapias
Teléfono empresa: 3183489666
Funciones, logros: Desarrollador de Software, administrador de bases de Datos, líder de procesos y proyectos IT, soporte de infraestructura IT, Analista de datos

Empresa: **UNIVERSIDAD INDUSTRIAL DE SANTANDER UIS**
Cargo: **Ingeniero de Sistemas Contratista Profesional**
Tiempo laborado: Desde Octubre de 2021 hasta Diciembre de 2021
Jefe inmediato: Aurora Gafaro
Teléfono empresa: (+57) 3115998688
Funciones, logros: Desarrollador de Software, administrador de bases de Datos

Empresa: **UNIVERSIDAD INDUSTRIAL DE SANTANDER UIS**
Cargo: **Ingeniero de Sistemas (Contratista Profesional)**
Tiempo laborado: Desde Noviembre 2020 hasta Diciembre 2020
Jefe inmediato: Aurora Gafaro
Teléfono empresa: (+57) 3115998688
Funciones, logros: Desarrollador de Software, administrador de bases de Datos

Empresa: **UNIVERSIDAD INDUSTRIAL DE SANTANDER UIS**
Cargo: **Ingeniero de Sistemas Contratista Profesional**
Tiempo laborado: Desde Agosto de 2019 hasta Diciembre de 2019
Jefe inmediato: Aurora Gafaro
Teléfono empresa: (+57) 3115998688
Funciones, logros: Desarrollador de Software, administrador de bases de Datos

NIVEL EDUCATIVO

FORMACIÓN UNIVERSITARIA O TECNOLÓGICA

Titulación: **Especialización Tecnológica en Gestión y Seguridad de Bases de Datos**
Institución: El Servicio Nacional de Aprendizaje SENA
Año: 2017

Titulación: **Ingeniería de Sistemas**
Institución: Universitaria de Investigación y Desarrollo UDI
Año: 2015

Titulación: **Tecnología en Diseño y Administración de Sistemas**
Institución: Unidades Tecnológicas de Santander UTS
Año: 2009

SECUNDARIA

Titulación: **Bachiller Comercial**
Especialidad: Comercial
Institución: Instituto Fray Nepomuceno
Ramos Año: 2004

EDUCACIÓN INFORMAL

Tipo de Evento: **AUTOMATIZACIONES LOW-CODE CON N8N**
Institución: Platzi
Intensidad horaria: 7 horas
Fecha de terminación: 7 de Octubre de 2025

Tipo de Evento: **WORKFLOWS PROFESIONALES CON N8N**
Institución: Platzi
Intensidad horaria: 10 horas
Fecha de terminación: 24 de Octubre de 2025

Tipo de Evento: **N8N SELF-HOSTED PARA EMPRESAS**
Institución: Platzi
Intensidad horaria: 6 horas
Fecha de terminación: 28 de Octubre de 2025

Tipo de Evento: **CREACIÓN DE CHATBOT CON API WHATSAPP**
Institución: Platzi
Intensidad horaria: 19 horas
Fecha de terminación: 14 de Octubre de 2025

Tipo de Evento: **AI FOR BUSINESS SUMMIT LATAM (Inteligencia Artificial)**
Institución: Practica La Sociedad del Conocimiento
Fecha de terminación: 11 de Julio de 2025

Tipo de evento: **Taller para el fortalecimiento de competencias para la vida y el mejor desempeño laboral**
Institución: Instituto de Educación Comfenalco Santander
Intensidad horaria: 40 horas
Fecha de terminación: 27 de marzo de 2023

Tipo de Evento: **Diplomado DESARROLLO DE PLATAFORMAS WEB**
Institución: MasterWeb.La
Fecha de terminación: 2016

Tipo de evento: **DESARROLLO WEB CON PHP**
Institución: El Servicio Nacional de Aprendizaje SENA
Intensidad horaria: 40 horas
Fecha de terminación: 24 de Junio de 2016

Tipo de evento: **CURSO DEBACKUP**
Institución: ACADEMIA ESET
Fecha de terminación: 5 de Febrero de 2016

Tipo de evento: **SEMINARIO DE LICENCIAMIENTO**
Institución: Software One
Colombia Intensidad horaria: 8 horas
Fecha de terminación: 2 de Febrero de 2016

Tipo de evento: **INGLÉS**
Institución: Universitaria de Investigación y Desarrollo
UDI Intensidad horaria: Niveles (9)
Fecha de terminación: 14 de Julio de 2015

Tipo de evento: **EXCEL INTERMEDIO**
Institución: El Servicio Nacional de Aprendizaje SENA
Intensidad horaria: 40 horas
Fecha de terminación: 30 de Noviembre de 2012

Tipo de evento: **LINUX ENTERPRISE SERVER: Administración y Configuración**
Institución: Centro de Tecnología Especializado deColombia
Intensidad horaria: 30 horas
Fecha de terminación: Septiembre de 2011

Tipo de Evento: **Seminario Voz IP**
Institución: Unidades Tecnológicas de Santander
Intensidad horaria: 16 horas
Fecha de terminación: 2010

Tipo de Evento: **CCNA Exploration I-II-III-IV**
Institución: Unidades Tecnológicas de Santander
Fecha de terminación: 2010

REFERENCIAS PERSONALES

Pedro Nel Gonzalez Moreno
Ocupación: Coordinador Logístico
Teléfono: 3108384509

Niny Johana Martinez Leon Ocupación: Contador Teléfono: 3183489666

Ariel Fernando Gonzalez Moreno
C.C. 1.100.889.888 de Rionegro

Nota: Para efectos legales manifiesto que la información suministrada en esta hoja de vida es auténtica y veraz (C.S.T. art. 62.1). Autorizo la verificación de la misma, soportes a solicitud del empleador.

UNIVERSIDAD INDUSTRIAL DE SANTANDER
Nit:890201213-4, Ciudad Universitaria, Cr 27-Cll 9
AA 678 PBX:+ 576344000,+ 57(7)6351946
Bucaramanga, Santander, Colombia.
www.uis.edu.co

Bucaramanga, 09 de septiembre de 2026 Certificado No. 81912

LA JEFA DE LA DIVISION DE GESTION DE TALENTO HUMANO

HACE CONSTAR

Que en el Sistema de Información Financiero se encuentra registrada la siguiente información de ARIEL FERNANDO GONZALEZ MORENO, identificado con CÉDULA DE CIUDADANÍA Nº 1,100,889,888:

- OPS N° 2019002488 Del 09 de agosto de 2019 al 20 de diciembre de 2019 para desarrollar las actividades de asistencia técnica y operativa para poner en marcha la infraestructura de hardware y software necesaria para las plataformas planteadas en el contrato 1660 celebrado entre la uis y la secretaría de salud de santander
- OPS N° 2020002701 Del 21 de noviembre de 2020 al 18 de diciembre de 2020 para realizar las actividades informáticas y de soporte técnico de extensión requeridos en la actividad herramientas virtuales de información, educación y comunicación para tu salud, estilos de vida saludable, en población víctima dentro del marco del contrato interadministrativo no. co1.pccntr.1918862 de 2020 celebrado entre el departamento de santander-secretaría de salud departamental y la universidad industrial de santander.
- OPS N° 2021002944 Del 12 de octubre de 2021 al 17 de diciembre de 2021 para desarrollar las actividades profesionales en ingeniería de sistemas de la actividad .desarrollar estrategia piloto promoción de estilos de vida saludables en alianza entornos escolar y comunitario en municipios priorizados del departamento de santander., en el marco del contrato interadministrativo co1.pccntr.2810271 celebrado entre el departamento de santander-secretaría de salud departamental y la universidad industrial de santander .uis
- OPS N° 2023001757 Del 04 de julio de 2023 al 03 de diciembre de 2023 para desarrollar actividades de asistencia técnica y operativa para poner en marcha la infraestructura de hardware y software requeridos en el empalme para la página web de la secretaria de salud de santander, en el marco del contrato interadministrativo no. co1.pccntr.5045603 de 2023 celebrado entre el departamento de santander - secretaría de salud departamental y la universidad industrial de santander.
- OPS N° 2025004301 Del 09 de octubre de 2025 al 19 de diciembre de 2025 para diseñar, desarrollar y validar un sistema digital para la captura, cargue y análisis de información en salud ambiental, orientado a la vigilancia de factores de riesgo, la gestión de datos territoriales y la generación de reportes técnicos, en el marco del contrato interadministrativo co1.pccntr.8310169 del 2025.

Se expide a solicitud del interesado.

Atento saludo,



OLGA PATRICIA CHACON ARIAS
Jefa Division de Gestion de Talento Humano



Libertad y Orden

República de Colombia

Ministerio de Educación Nacional

Corporación Universitaria de Investigación y Desarrollo UDI

UDI UNIVERSITARIA DE INVESTIGACIÓN Y DESARROLLO

Confiere el Título de

Ingeniero de Sistemas

A

Ariel Fernando González Moreno

C.C. No. 1.100.889.888 Expedida en Rionegro

Quien cumplió satisfactoriamente los requisitos académicos exigidos.

En testimonio de ello otorga el presente

Diploma

En la Ciudad de Bucaramanga, Santander, a los 21 días del mes de Agosto de 2015

Rector

Vicerrector Académico

Registro Oficial

Libro de Diplomas No. 1 Folio No. 150 de la Institución

REGIONAL ANTIOQUIA
CENTRO DE TECNOLOGÍA DE LA MANUFACTURA AVANZADA.

ACTA DE GRADO

No Y FECHA REGISTRO 35727047 - 11/01/2017

EL SERVICIO NACIONAL DE APRENDIZAJE SENA

CONSIDERANDO

Que: ARIEL FERNANDO GONZALEZ MORENO, Con Cedula de Ciudadania No. 1.100.889.888

CUMPLIÓ SATISFACTORIAMENTE LOS REQUISITOS ACADÉMICOS EXIGIDOS POR EL SENA, RESUELVE OTORGARLE EL TÍTULO DE:

ESPECIALIZACIÓN TECNOLÓGICA EN GESTION Y SEGURIDAD DE BASES DE DATOS

En constancia de lo anterior se firma la presente en Medellín, a los once (11) días del mes de enero de dos mil diecisiete (2017)

Firmado Digitalmente por
GUSTAVO ADOLFO LOPEZ DE MESA GUTIERREZ
SERVICIO NACIONAL DE APRENDIZAJE - SENA
Autenticidad del Documento
Bogotá - Colombia

GUSTAVO LOPEZ DE MESA GUTIERREZ
SUBDIRECTOR CENTRO DE TECNOLOGÍA DE LA MANUFACTURA AVANZADA.
REGIONAL ANTIOQUIA

La autenticidad de este documento puede ser verificada en el registro electrónico que se encuentra en la página web http://certificados.sena.edu.co, bajo el número 9204001181675CC1100889888A.

La República de Colombia, Ministerio de Educación Nacional
y en su nombre las

Unidades Tecnológicas de Santander

Teniendo en cuenta que,

ARIEL FERNANDO GONZALEZ MORENO

Cédula de Ciudadanía No. 1100.889.888 expedida en Rio Negro

Ha cumplido con los requisitos académicos exigidos por las normas legales reglamentarias vigentes, le confiere el título de:

TECNÓLOGO EN DISEÑO Y ADMINISTRACIÓN DE SISTEMAS

Se expide el presente Diploma en Bucaramanga,

A los 11 días del mes de Diciembre de 2009

SECRETARIO GENERAL | RECTOR | DECANO

SERCAFE S.A.

Bucaramanga, febrero 17 de 2023

CERTIFICACIÓN

Me permito certificar que el Sr. **ARIEL FERNANDO GONZALEZ MORENO** identificado con la cédula de ciudadanía No. **1.100.889.888** laboró en esta empresa con contrato a término indefinido hasta el día 31de diciembre de 2022, desempeñando el cargo de jefe de sistemas, con un salario fijo de $2’300.000 más variable de $650.000 de acuerdo a resultados CMI. El motivo de su retiro fue voluntario.

La presente se expide a solicitud del interesado a los diecisiete (17) días del mes de febrero de dos mil veintitrés (2023).

Atentamente,



Leidy Fernanda Ariza Iglesias
Recurso Humano Sercafe
S.A.

Anillo vial km.3-981 Zona Franca Santander Tel: (57)
3165242844 e-mail: sercafesa@hotmail.com
www.elgualilo.com
Bucaramanga -
Colombia


masterweb.la
No. 05077MWLA
CERTIFICACIÓN VALIDADA
Decreto 2888 de 2007, Art. 38 Educación no formal
Certifica que
ARIEL FERNANDO GONZALEZ MORENO
C.C. 1.100.889.888
Realizó el Diplomado de
DESARROLLO DE PLATAFORMAS WEB
Con resultados satisfactorios
Docente
Director General
Bogotá D.C., Diciembre 2 de 2016
www.masterweb.la

Libertad y orden
REPÚBLICA DE COLOMBIA

El Servicio Nacional de Aprendizaje SENA

En cumplimiento de la Ley 119 de 1994

Hace constar que

ARIEL FERNANDO GONZALEZ MORENO

Con Cedula de Ciudadanía No. 1.100.889.888

Cursó y aprobó la acción de Formación

DESARROLLO WEB CON PHP

con una duración de 40 horas

En testimonio de lo anterior, se firma el presente en Barranquilla, a los veinticuatro (24) días del mes de junio de dos mil dieciseis (2016)

Firmado Digitalmente por
ALVARO JESUS TORRENEGRA BARROS
SERVICIO NACIONAL DE APRENDIZAJE - SENA
Autenticidad del Documento
Bogotá - Colombia

ÁLVARO JESÚS TORRENEGRA BARROS
Subdirector
CENTRO DE COMERCIO Y SERVICIOS
REGIONAL ATLÁNTICO

35836265 - 24/06/2016
FECHA REGISTRO

La autenticidad de este documento puede ser verificada en el registro electrónico que se encuentra en la página web http://certificados.sena.edu.co, bajo el número 9302001196322CC1100889888C

UDI UNIVERSITARIA DE INVESTIGACIÓN Y DESARROLLO

Personería Jurídica No. 22195 del Ministerio de Educación Nacional
Resolución 1656 del Ministerio de Educación Nacional del 1 de agosto de 2002
Resolución 731 del Ministerio de Educación Nacional del 11 de abril de 2003

EL VICERRECTOR GENERAL DE LA UNIVERSITARIA DE INVESTIGACIÓN Y DESARROLLO -UDI-

Resolución 731 del Ministerio de Educación Nacional de Abril 11 de 2003
NIT 890.212.433-5

CERTIFICA QUE:

ARIEL FERNANDO GONZALEZ MORENO, identificado con Cedula de Ciudadanía No.1.100.889.888 de Rionegro, estudiante del programa Universitario de **INGENIERIA DE SISTEMAS**, codigo SNIES 12955 otorgado por el Ministerio de Educación Nacional (MEN). Cursó y aprobó nueve niveles de inglés.

Se expide en Bucaramanga a los 14 días del mes de Julio de 2015.

JAIRO AUGUSTO CASTRO CASTRO
VICERRECTOR GENERAL

Calle 9 No. 23 - 55 - PBX: 6352525 - Tels. 6346257
Fax. (097) 6345775 - :www.udi.edu.co
Bucaramanga - Colombia



Cisco | Networking Academy®
Mind Wide Open™

Certificate of Course Completion

CCNA Exploration: Network Fundamentals

During the Cisco® Networking Academy course, administered by the undersigned instructor, the student was able to proficiently:

- Explain how communication works in data networks and the Internet
- Recognize the devices and services that are used to support communications across an Internetwork
- Explain the role of protocols in data networks
- Describe the importance of addressing and naming schemes at various layers of data networks
- Describe the protocols and services provided by the application layer in the OSI model and describe how this layer operates in sample networks
- Analyze the operations and features of the transport layer protocols and services
- Analyze the operations and features of the network layer protocols and services and explain the fundamental concepts of routing
- Design, calculate, and apply subnet masks
- Describe the operation of protocols at the OSI data link layer
- Explain the role of physical layer protocols and services
- Build a simple Ethernet network using routers and switches
- Use Cisco CLI commands to perform basic router and switch configuration and verification

ARIEL FERNANDO GONZALEZ MORENO
Student

UNIDADES TECNOLOGICAS DE SANTANDER
Academy Name

Bucaramanga
Location

April 14, 2009
Date

Bareno Gutierrez, Raul
Instructor

Instructor Signature



Cisco | Networking Academy®
Mind Wide Open™

Certificate of Course Completion

CCNA Exploration: Routing Protocols and Concepts

During the Cisco® Networking Academy course, administered by the undersigned instructor, the student was able to proficiently:

- Describe the purpose, nature and operations of a router and routing tables
- Describe, configure and certify router interfaces
- Explain the purpose and procedure for configuring static routes
- Identify the characteristics of distance vector routing protocols
- Describe the network discovery process of distance vector routing protocols using Routing Information Protocol (RIP)
- Describe the functions, characteristics, and operations of the RIPv1 protocol
- Compare and contrast classful and classless IP addressing
- Describe classful and classless routing behaviors in routed networks
- Design and implement a classless IP addressing scheme for a given network
- Demonstrate comprehensive RIPv1 configuration skills
- Describe the main features and operations of the Enhanced Interior Gateway Routing Protocol (EIGRP)
- Describe the basic features and concepts of link-state routing protocols
- Describe the purpose, nature and operations of the Open Shortest Path First (OSPF) protocol

ARIEL FERNANDO GONZALEZ MORENO
Student

UNIDADES TECNOLOGICAS DE SANTANDER
Academy Name

Location

August 1, 2009
Date

Bareño Gutierrez, Raúl
Instructor

Instructor Signature

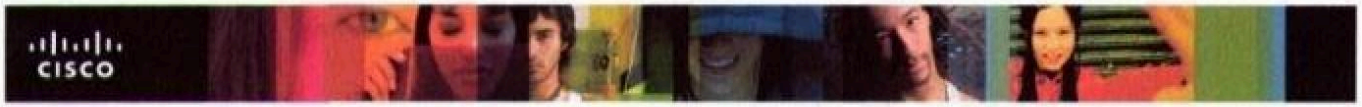

Cisco | Networking Academy®
Mind Wide Open™

Certificate of Course Completion

CCNA Exploration: LAN Switching and Wireless

During the Cisco® Networking Academy course, administered by the undersigned instructor, the student was able to proficiently:

- Explain basic switching concepts and the operation and configuration of Cisco switches
- Describe enhanced switching technologies such as VLANs, VLAN Trunking Protocol (VTP), Rapid Spanning Tree Protocol (RSTP), Per VLAN Spanning Tree Protocol (PVSTP), and 802.1q
- Configure, verify, and troubleshoot VLANs, trunking on Cisco switches, interVLAN routing, VTP, and RSTP
- Identify, prescribe, and resolve common switched network media issues, configuration issues, autonegotiation, and switch hardware failures
- Identify and describe the purpose of the components in a small wireless network, such as Service Set Identification (SSID), Basic Service Set (BSS), and Extended Service Set (ESS)

ARIEL FERNANDO GONZALEZ MORENO
Student

UNIDADES TECNOLOGICAS DE SANTANDER
Academy Name

Bucaramanga
Location

December 5, 2009
Date

Bareño Gutierrez, Raúl
Instructor

Instructor Signature

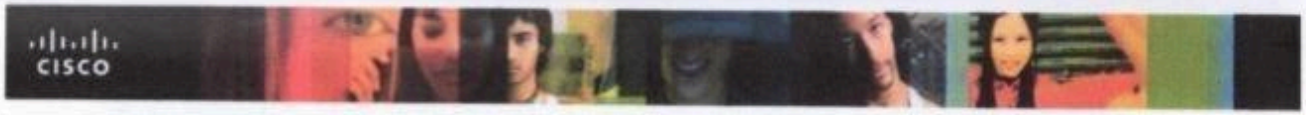

Certificate of Course Completion

Cisco | Networking Academy®
Mind Wide Open™

CCNA Exploration: Accessing the WAN

During the Cisco® Networking Academy course, administered by the undersigned instructor, the student was able to proficiently:

- Configure and verify basic WAN serial connections including serial, Point-to-Point and Frame Relay
- Describe the functions of common security appliances and applications and the practices to secure network devices
- Describe, configure, apply, monitor, and troubleshoot Access Control Lists based on network requirements
- Describe the importance, benefits, role, impact, and components of VPN technology
- Explain, configure, verify, and troubleshoot IP addressing services including Network Address Translation (NAT), DHCP, and IPv6

ARIEL FERNANDO GONZALEZ MORENO
Student

UNIDADES TECNOLOGICAS DE SANTANDER
Academy Name

Bucaramanga
Location

June 29, 2010
Date

Bareño Gutierrez, Raúl
Instructor

Instructor Signature

Libertad y orden
REPÚBLICA DE COLOMBIA

El Servicio Nacional de Aprendizaje SENA

En cumplimiento de la Ley 119 de 1994

Hace constar que

ARIEL FERNANDO GONZALEZ MORENO

Con Cédula de Ciudadanía No. 1.100.889.888

Cursó y aprobó la acción de Formación

EXCEL INTERMEDIO

con una duración de 40 horas

En testimonio de lo anterior, se firma el presente en Bucaramanga, a los treinta (30) días del mes de noviembre de dos mil doce (2012)

Firmado Digitalmente por
WILSON BASTOS DELGADO
SERVICIO NACIONAL DE APRENDIZAJE - SENA
Autenticidad del Documento
Bogotá - Colombia

WILSON BASTOS DELGADO
SUBDIRECTOR
CENTRO DE SERVICIOS EMPRESARIALES Y TURÍSTICOS
REGIONAL SANTANDER

10605896 - 30/11/2012
FECHA REGISTRO

La autenticidad de este documento puede ser verificada en el registro electrónico que se encuentra en la página web http://certificados.sena.edu.co, bajo el número 930900433027CC1100889888C.

Platzi

Certifica a

ARIEL FERNANDO GONZALEZ MORENO

Por participar y aprobar el

CURSO DE

AUTOMATIZACIONES LOW-CODE CON N8N

Christian Van Der Henst S
COO DE PLATZI

John Freddy Vega
CEO DE PLATZI

Certificación de aprobación online:

Aprobado el 7 de OCTUBRE de 2025

7 horas de teoría y práctica

https://platzi.com/@ariel.gonzalez3854/

Código: 817441e8-1c98-4f00-98cb-f3148a02985f

Platzi

Certifica a

ARIEL FERNANDO GONZALEZ MORENO

Por participar y aprobar el

CURSO DE

WORKFLOWS PROFESIONALES CON N8N

Christian Van Der Henst S
COO DE PLATZI



John Freddy Vega
CEO DE PLATZI

Certificación de aprobación online:

Aprobado el 24 de OCTUBRE de 2025

10 horas de teoría y práctica

https://platzi.com/@ariel.gonzalez3854/

Código: d4ae0df3-5692-4ee2-8e99-4747b7616548

Platzi

Certifica a

ARIEL FERNANDO GONZALEZ MORENO

Por participar y aprobar el

CURSO DE

N8N SELF-HOSTED PARA EMPRESAS

Christian Van Der Henst S
COO DE PLATZI



John Freddy Vega
CEO DE PLATZI

Certificación de aprobación online:

Aprobado el 28 de OCTUBRE de 2025

6 horas de teoría y práctica

https://platzi.com/@ariel.gonzalez3854/

Código: 57dae9ec-1b35-452d-89ab-4fbd72c81b76

Platzi

Certifica a

ARIEL FERNANDO GONZALEZ MORENO

Por participar y aprobar el

CURSO

CREACIÓN DE CHATBOT CON API WHATSAPP

Christian Van Der Henst S
COO DE PLATZI



John Freddy Vega
CEO DE PLATZI

Certificación de aprobación online:

Aprobado el 14 de OCTUBRE de 2025

19 horas de teoría y práctica

https://platzi.com/@ariel.gonzalez3854/

Código: 4be92f71-b61c-4a99-82d3-d7fb7ec3529b