https://drive.google.com/file/d/1j323oBCecieNB9a8J8WMMwZJTnCF36V6/view?usp=sharing

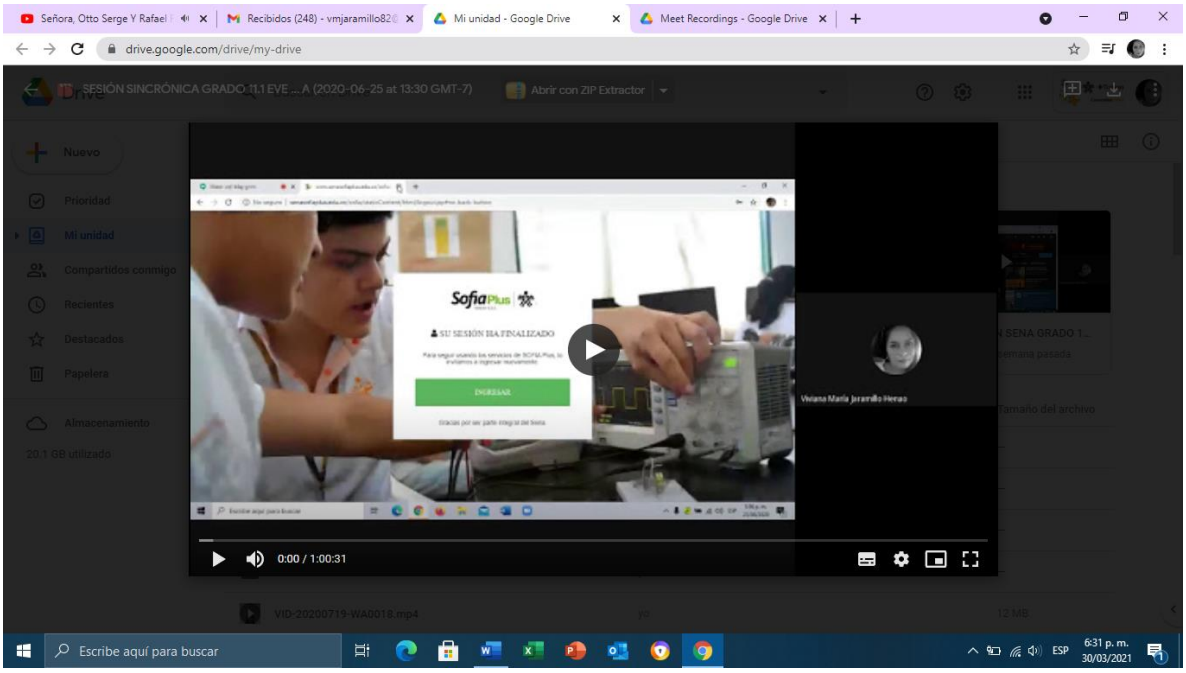

https://drive.google.com/file/d/1edkvXKou4fgsUr74nQInV-TLOIbEQIrF/view?usp=sharing

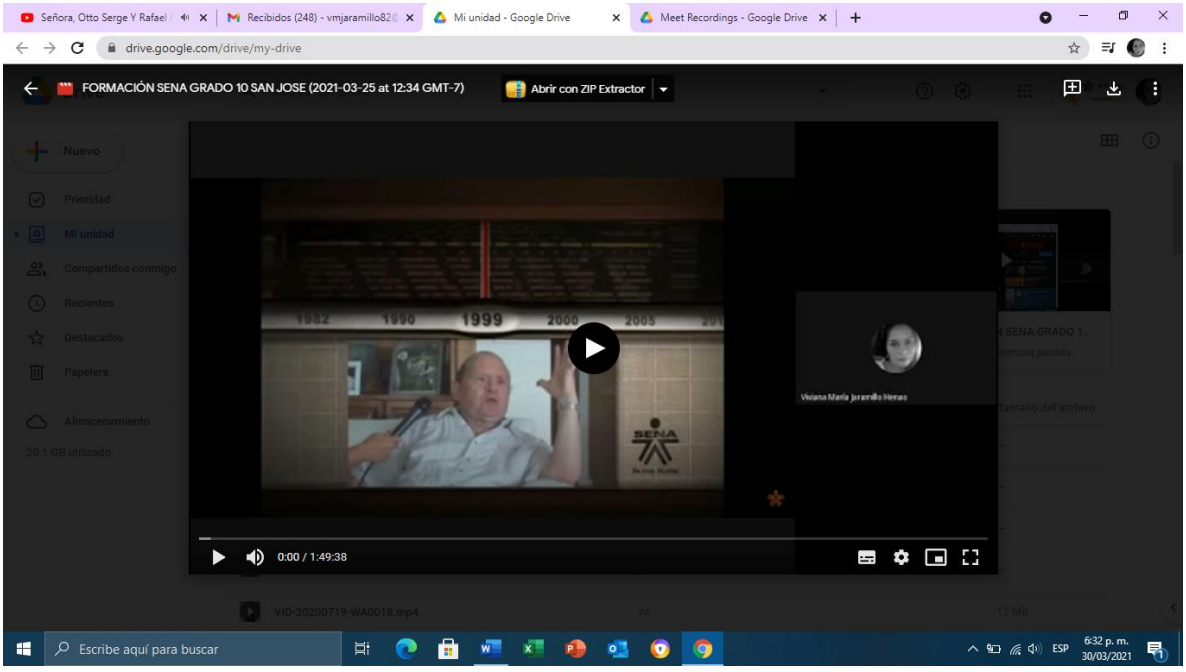

https://drive.google.com/file/d/1UnQb7xXaBWgH_WDnayZplFek1rX8mD8O/view?usp=sharing

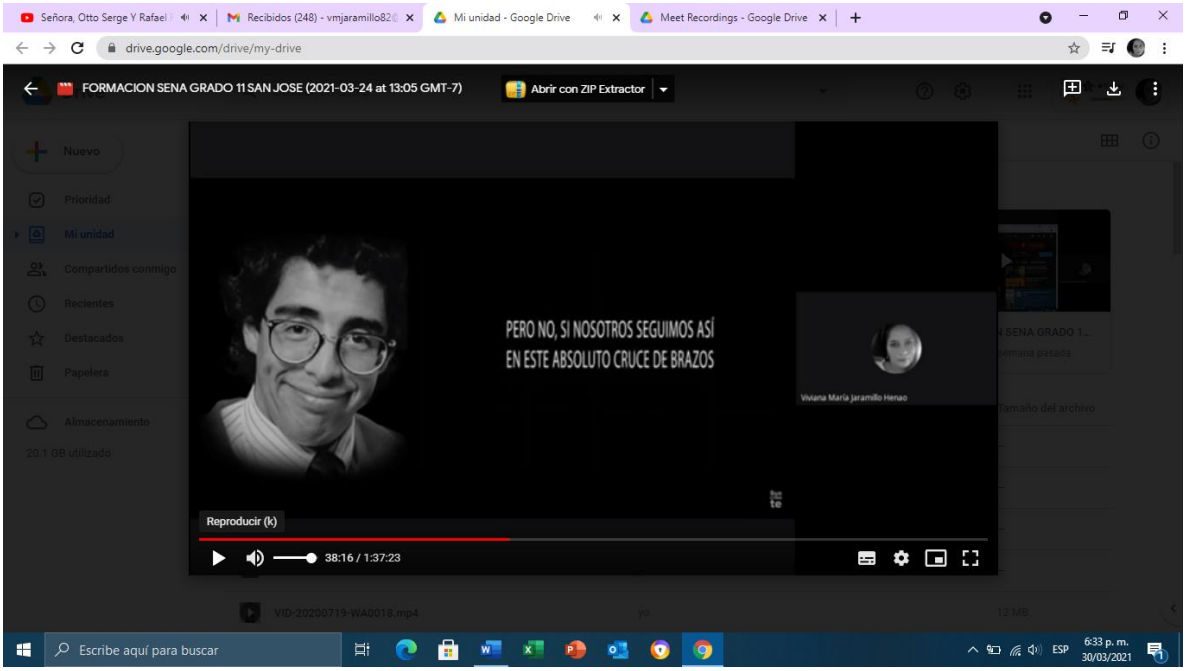

https://drive.google.com/file/d/1icI_9AV42unrqXRFJIGUaM3lCKS9WDnW/view?usp=sharing

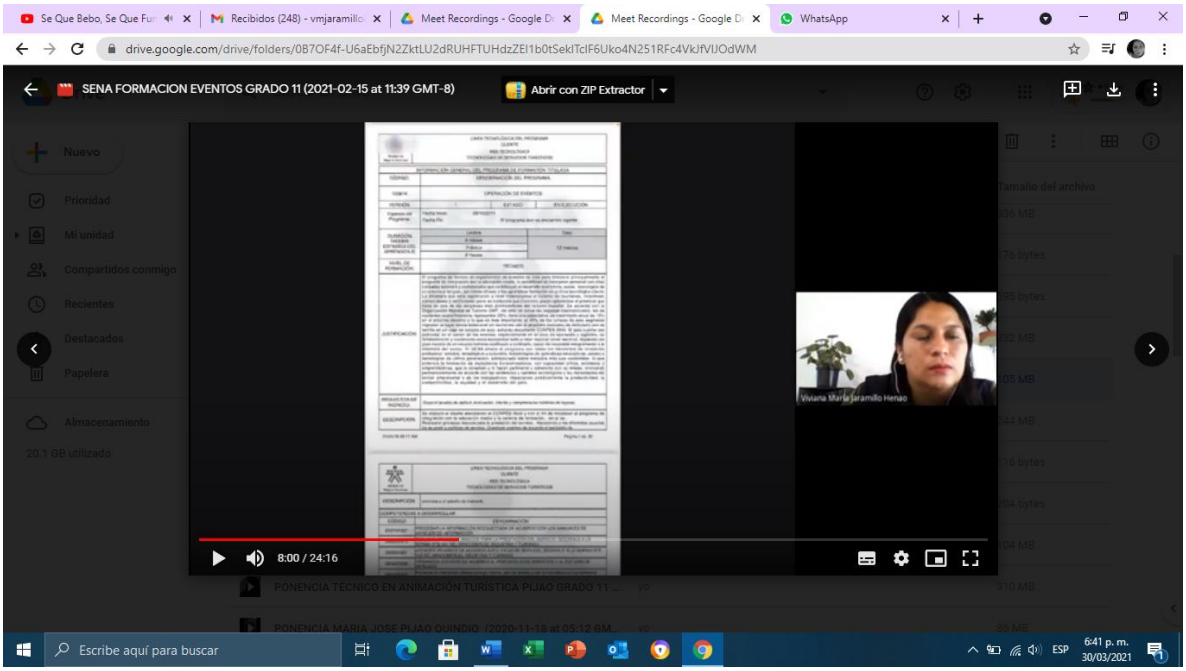

https://drive.google.com/file/d/13Ys14pI-gqsDTrJw8mrYLvaIhngQ863e/view?usp=sharing

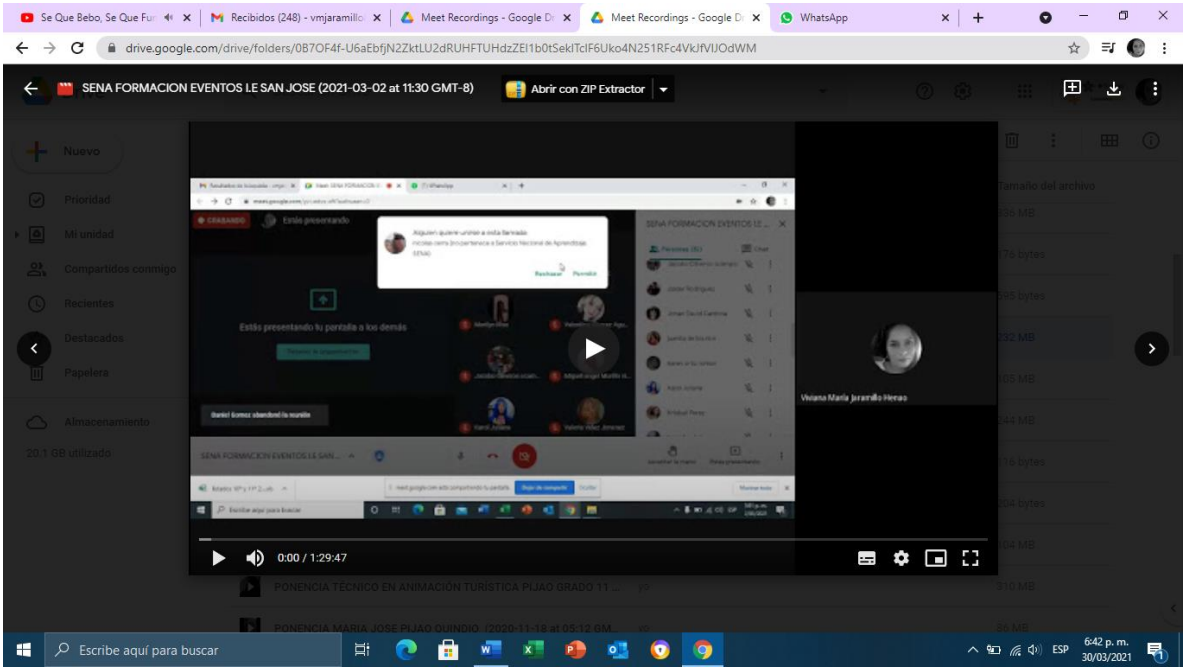

https://drive.google.com/file/d/1UB7SVSkdxH-nkQYnGKsxwZ1doS9dBlE4/view?usp=sharing

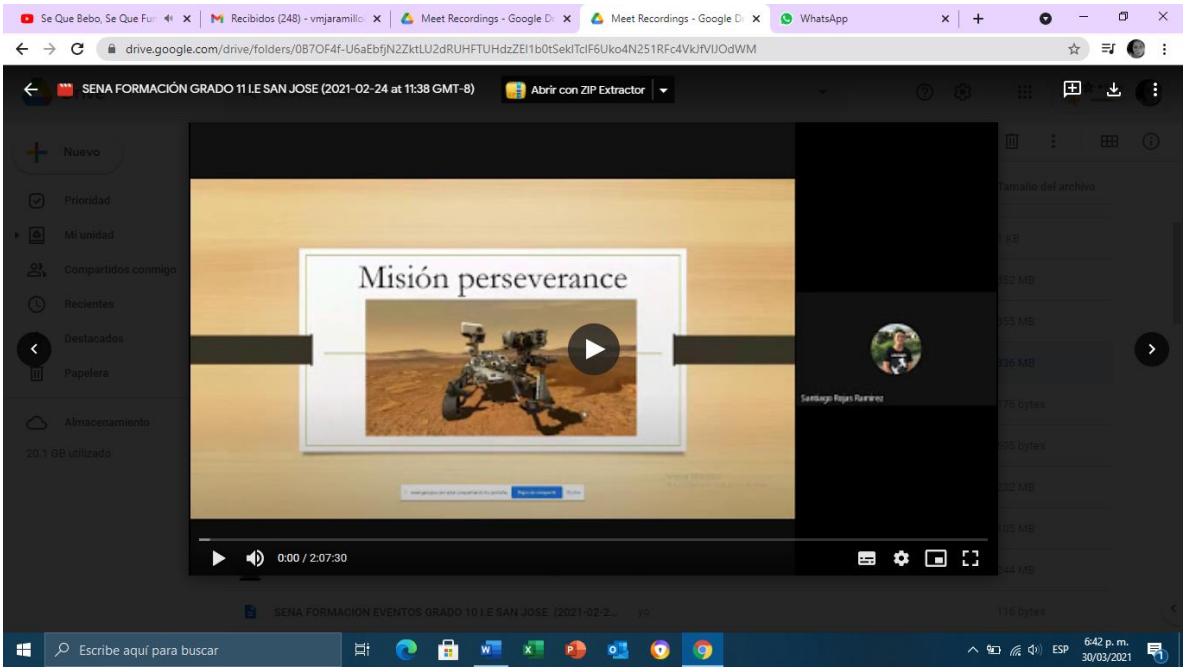

https://drive.google.com/file/d/1KE6oxbUkvul-nNXZewW2o1U7CPtcnuoy/view?usp=sharing

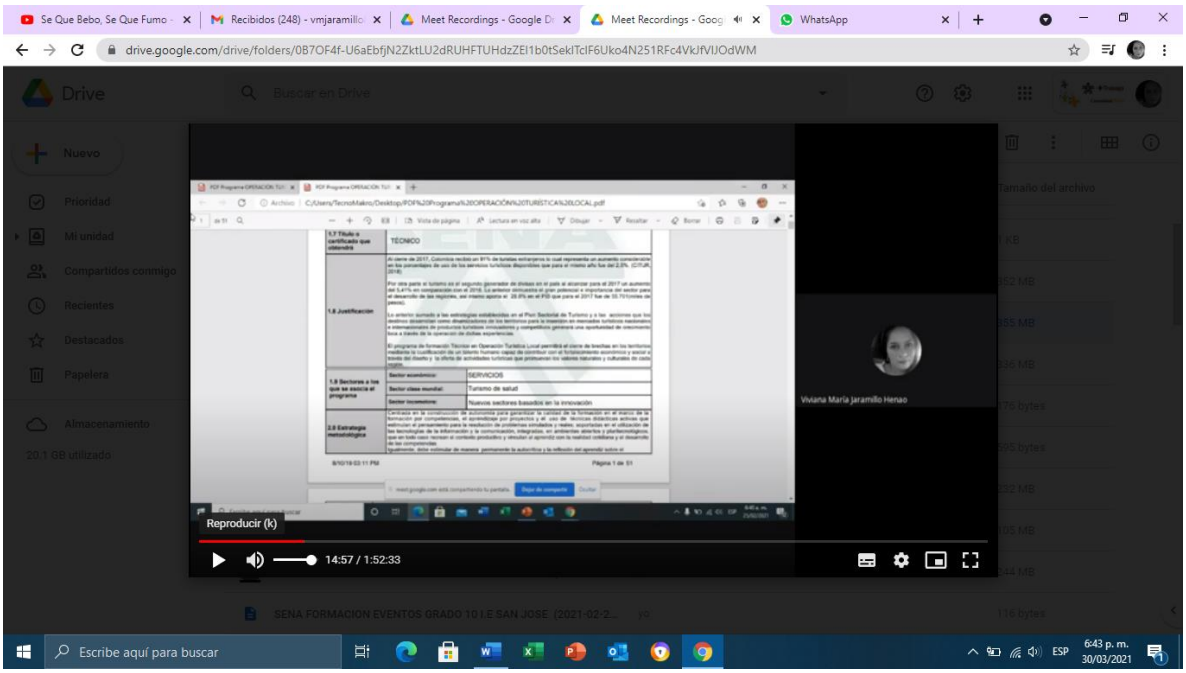

https://drive.google.com/file/d/1MnHsUyEo9g4ZQxf_lh7ikXJJzQKCsaZd/view?usp=sharing

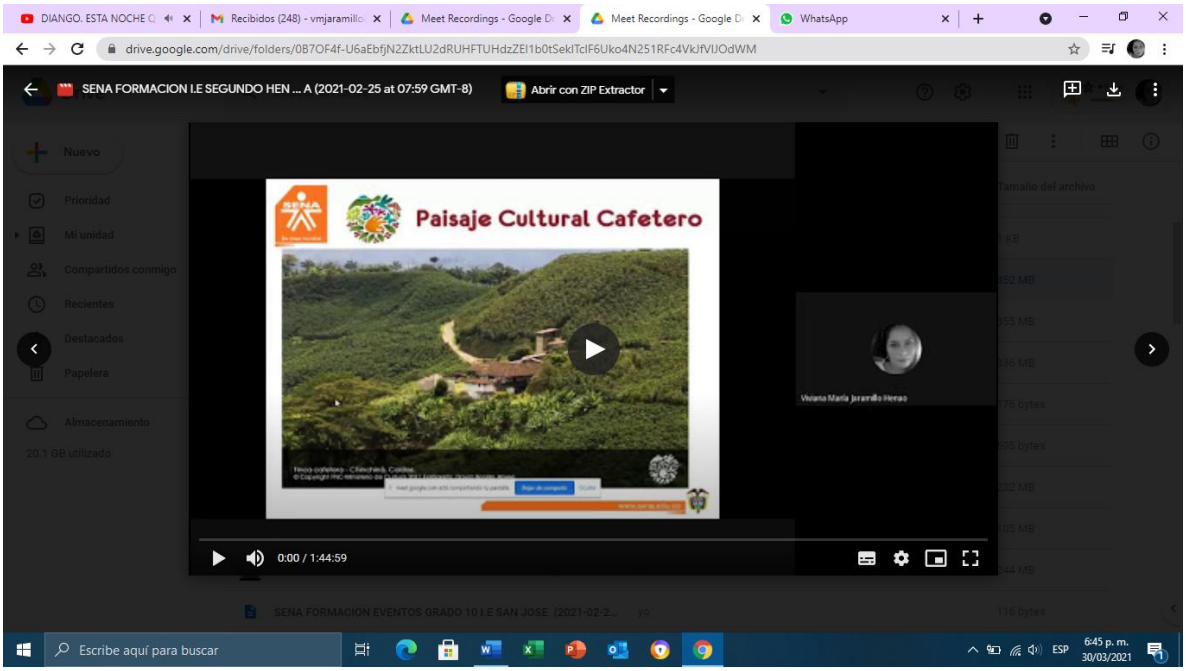

https://drive.google.com/file/d/1LwvuT23VWNZyWwPb7tzvGsJM30vSHwFj/view?usp=sharing

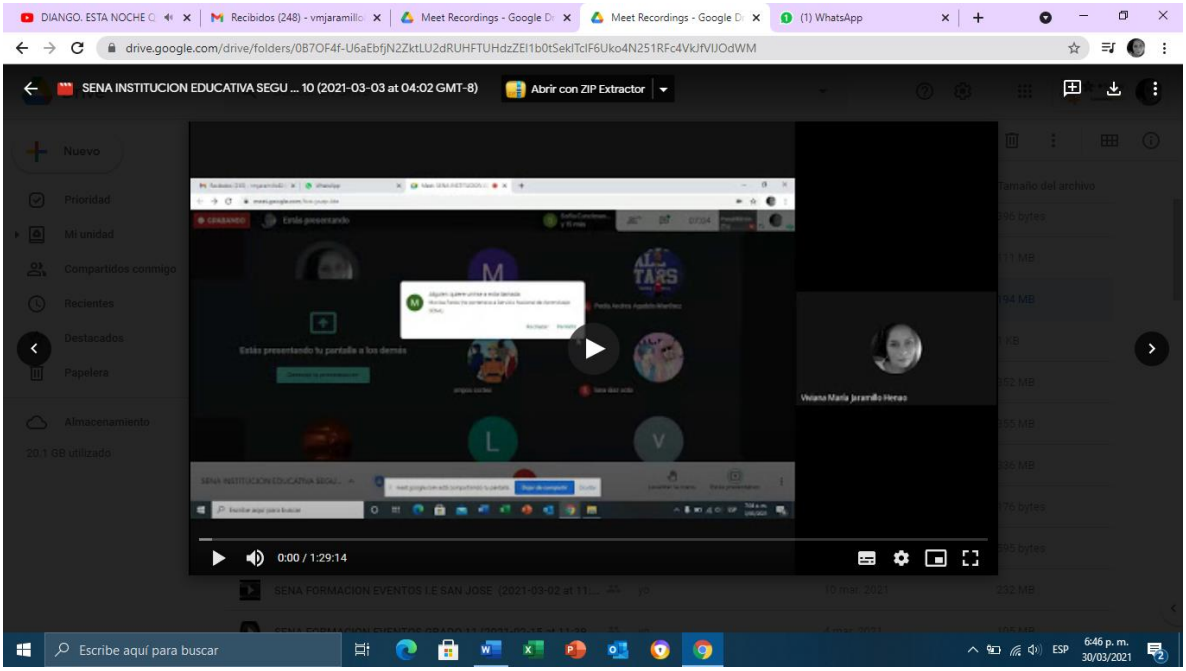

https://drive.google.com/file/d/1maOX4zRzZIG2p2mrAb8Q1W6QvbG4KXnA/view?usp=sharing

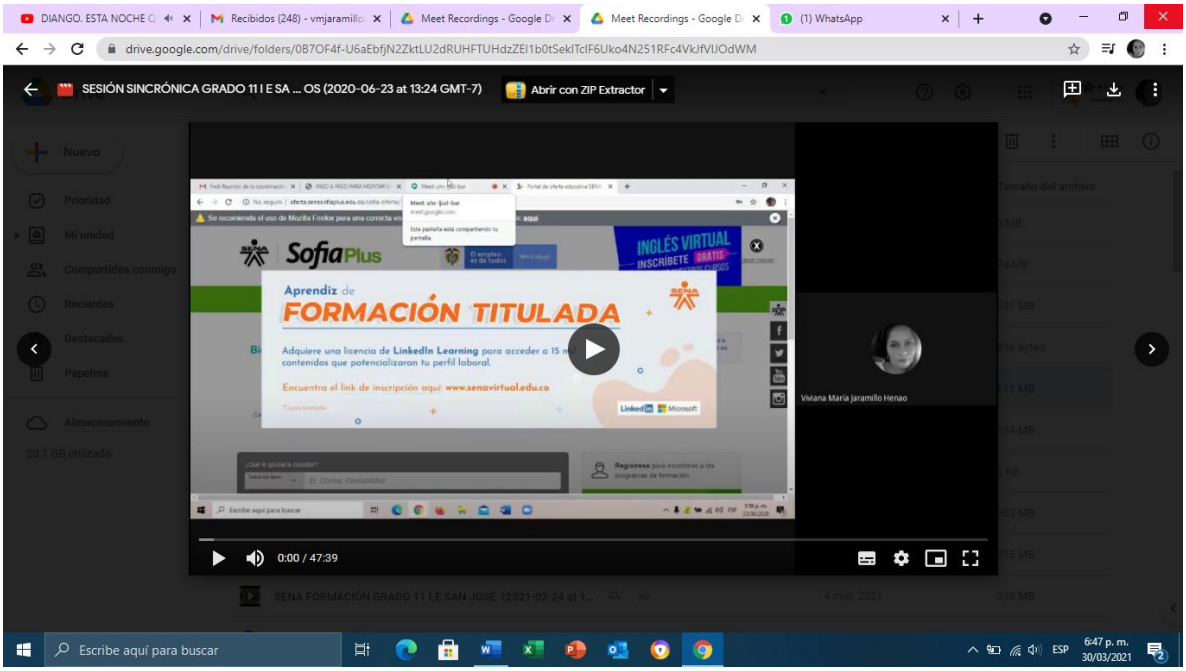

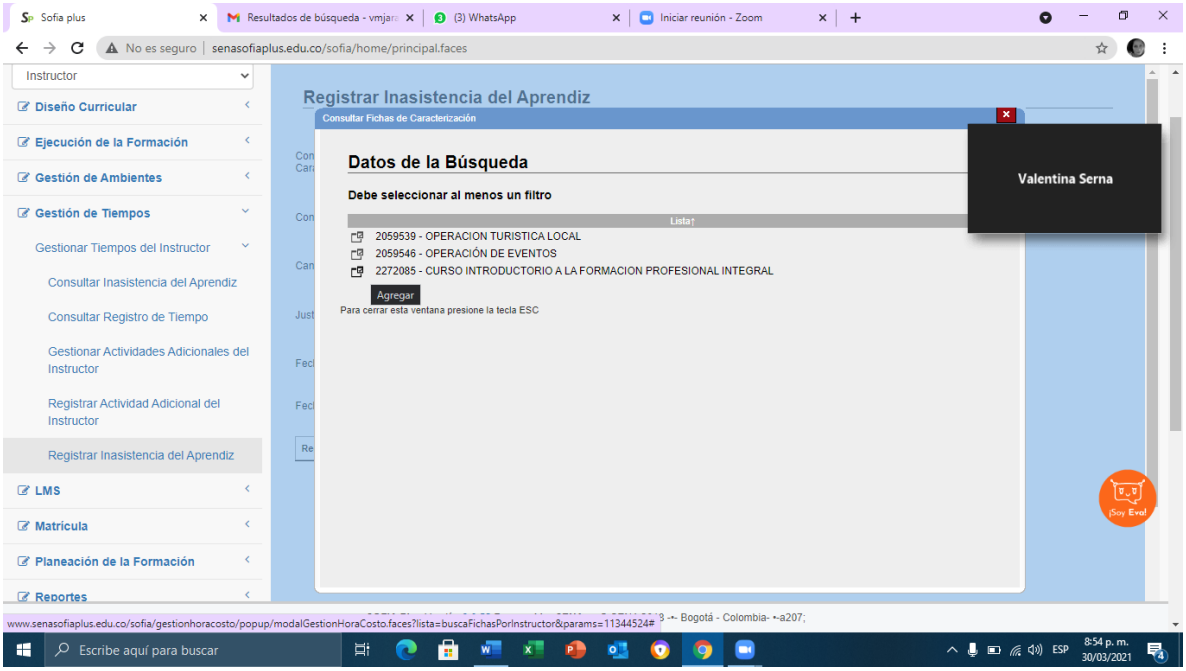
Sofia plus
Resultados de búsqueda - vmjara
(3) WhatsApp
Iniciar reunión - Zoom
No es seguro | senasofiaplus.edu.co/sofia/home/principal.faces
Instructor
Diseño Curricular
Ejecución de la Formación
Gestión de Ambientes
Gestión de Tiempos
Gestionar Tiempos del Instructor
Consultar Inasistencia del Aprendiz
Consultar Registro de Tiempo
Gestionar Actividades Adicionales del Instructor
Registrar Actividad Adicional del Instructor
Registrar Inasistencia del Aprendiz
LMS
Matrícula
Planeación de la Formación
Reportes
Registrar Inasistencia del Aprendiz
Consultar Fichas de Caracterización
Datos de la Búsqueda
Debe seleccionar al menos un filtro
Lista
2059539 - OPERACION TURISTICA LOCAL
2059546 - OPERACIÓN DE EVENTOS
2272085 - CURSO INTRODUCTORIO A LA FORMACION PROFESIONAL INTEGRAL
Agregar
Para cerrar esta ventana presione la tecla ESC
Valentina Serna
www.senasofiaplus.edu.co/sofia/gestionhoracosto/popup/modalGestionHoraCosto.faces?lista=buscaFichasPorInstructor&params=11344524# 8 -•- Bogotá - Colombia- •-a207;
Escribe aquí para buscar
ESP
8:54 p. m.
30/03/2021

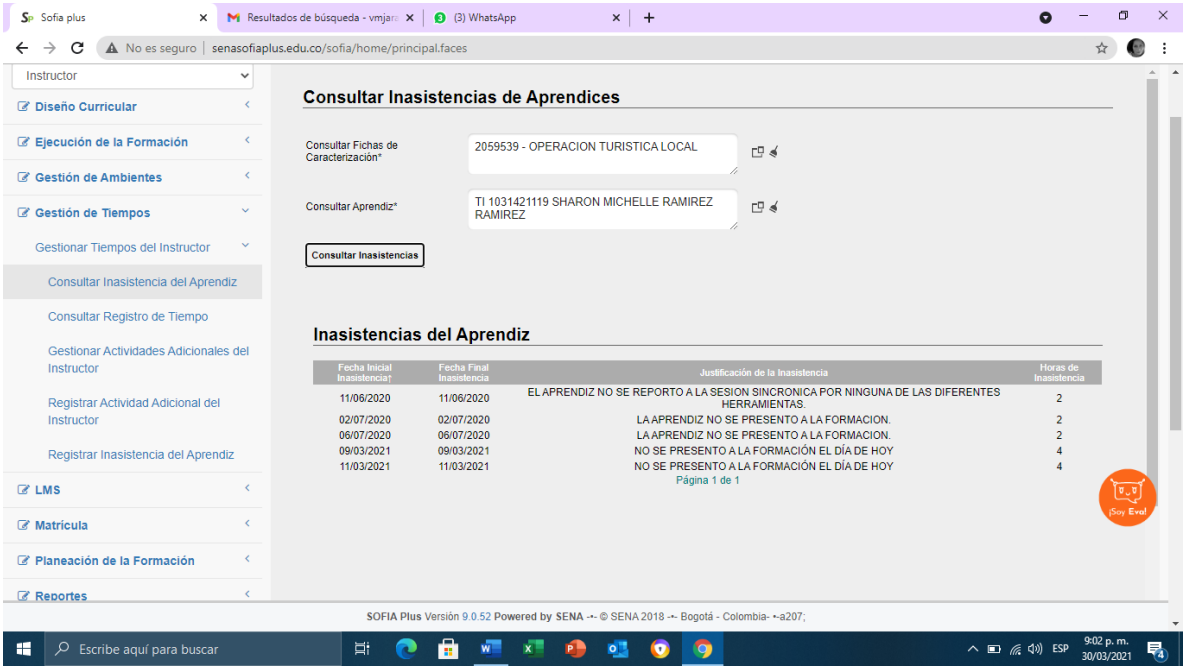
Sofia plus
Resultados de búsqueda - vmjara
(3) WhatsApp
No es seguro | senasofiaplus.edu.co/sofia/home/principal.faces
Instructor
Diseño Curricular
Ejecución de la Formación
Gestión de Ambientes
Gestión de Tiempos
Gestionar Tiempos del Instructor
Consultar Inasistencia del Aprendiz
Consultar Registro de Tiempo
Gestionar Actividades Adicionales del Instructor
Registrar Actividad Adicional del Instructor
Registrar Inasistencia del Aprendiz
LMS
Matrícula
Planeación de la Formación
Reportes
Consultar Inasistencias de Aprendices
Consultar Fichas de Caracterización*
2059539 - OPERACION TURISTICA LOCAL
Consultar Aprendiz*
TI 1031421119 SHARON MICHELLE RAMIREZ RAMIREZ
Consultar Inasistencias
Inasistencias del Aprendiz
Fecha Inicial Inasistencia
Fecha Final Inasistencia
Justificación de la Inasistencia
Horas de Inasistencia
11/06/2020 11/06/2020 EL APRENDIZ NO SE REPORTO A LA SESION SINCRONICA POR NINGUNA DE LAS DIFERENTES HERRAMIENTAS. 2
02/07/2020 02/07/2020 LA APRENDIZ NO SE PRESENTO A LA FORMACION. 2
06/07/2020 06/07/2020 LA APRENDIZ NO SE PRESENTO A LA FORMACION. 2
09/03/2021 09/03/2021 NO SE PRESENTO A LA FORMACIÓN EL DÍA DE HOY 4
11/03/2021 11/03/2021 NO SE PRESENTO A LA FORMACIÓN EL DÍA DE HOY 4
Página 1 de 1
SOFIA Plus Versión 9.0.52 Powered by SENA -•- © SENA 2018 -•- Bogotá - Colombia- •-a207;
Escribe aquí para buscar
ESP
9:02 p. m.
30/03/2021

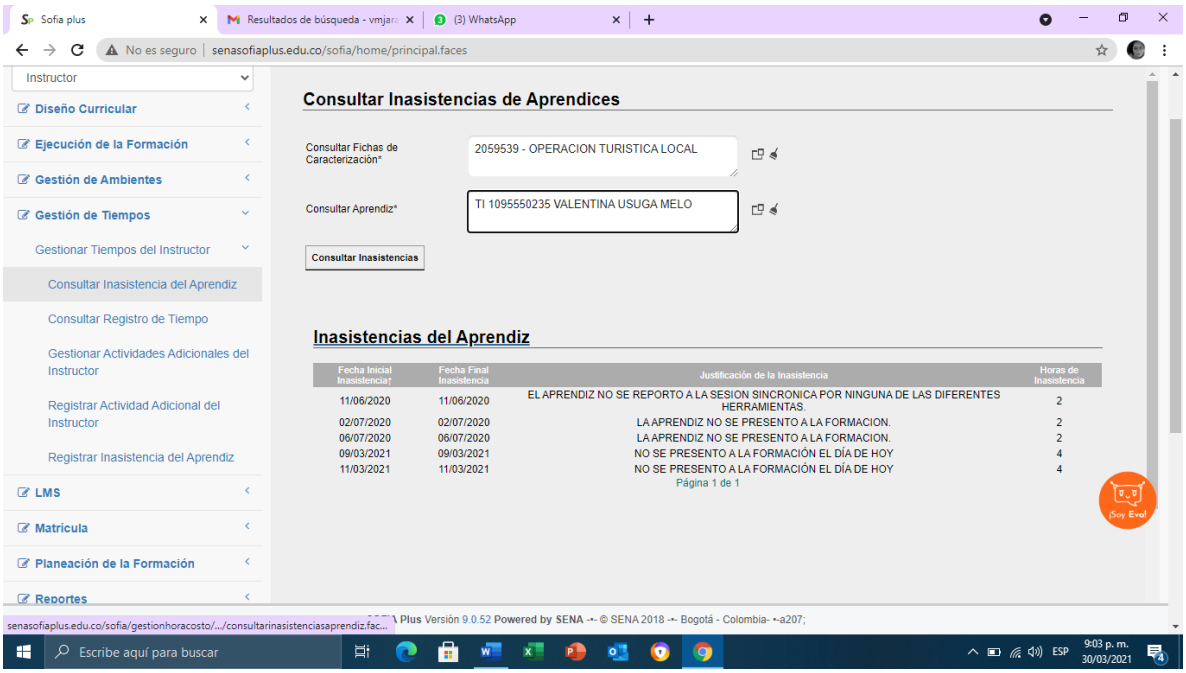
Sofia plus
Resultados de búsqueda - vmjara
(3) WhatsApp
No es seguro | senasofiaplus.edu.co/sofia/home/principal.faces
Instructor
Diseño Curricular
Ejecución de la Formación
Gestión de Ambientes
Gestión de Tiempos
Gestionar Tiempos del Instructor
Consultar Inasistencia del Aprendiz
Consultar Registro de Tiempo
Gestionar Actividades Adicionales del Instructor
Registrar Actividad Adicional del Instructor
Registrar Inasistencia del Aprendiz
LMS
Matrícula
Planeación de la Formación
Reportes
Consultar Inasistencias de Aprendices
Consultar Fichas de Caracterización*
2059539 - OPERACION TURISTICA LOCAL
Consultar Aprendiz*
TI 1095550235 VALENTINA USUGA MELO
Consultar Inasistencias
Inasistencias del Aprendiz
Fecha Inicial Inasistencia
Fecha Final Inasistencia
Justificación de la Inasistencia
Horas de Inasistencia
11/06/2020 11/06/2020 EL APRENDIZ NO SE REPORTO A LA SESION SINCRONICA POR NINGUNA DE LAS DIFERENTES HERRAMIENTAS. 2
02/07/2020 02/07/2020 LA APRENDIZ NO SE PRESENTO A LA FORMACION. 2
06/07/2020 06/07/2020 LA APRENDIZ NO SE PRESENTO A LA FORMACION. 2
09/03/2021 09/03/2021 NO SE PRESENTO A LA FORMACIÓN EL DÍA DE HOY 4
11/03/2021 11/03/2021 NO SE PRESENTO A LA FORMACIÓN EL DÍA DE HOY 4
Página 1 de 1
¡Soy Eva!
SOFIA Plus Versión 9.0.52 Powered by SENA -•- © SENA 2018 -•- Bogotá - Colombia- •-a207;
Escribe aquí para buscar
ESP
9:03 p. m.
30/03/2021

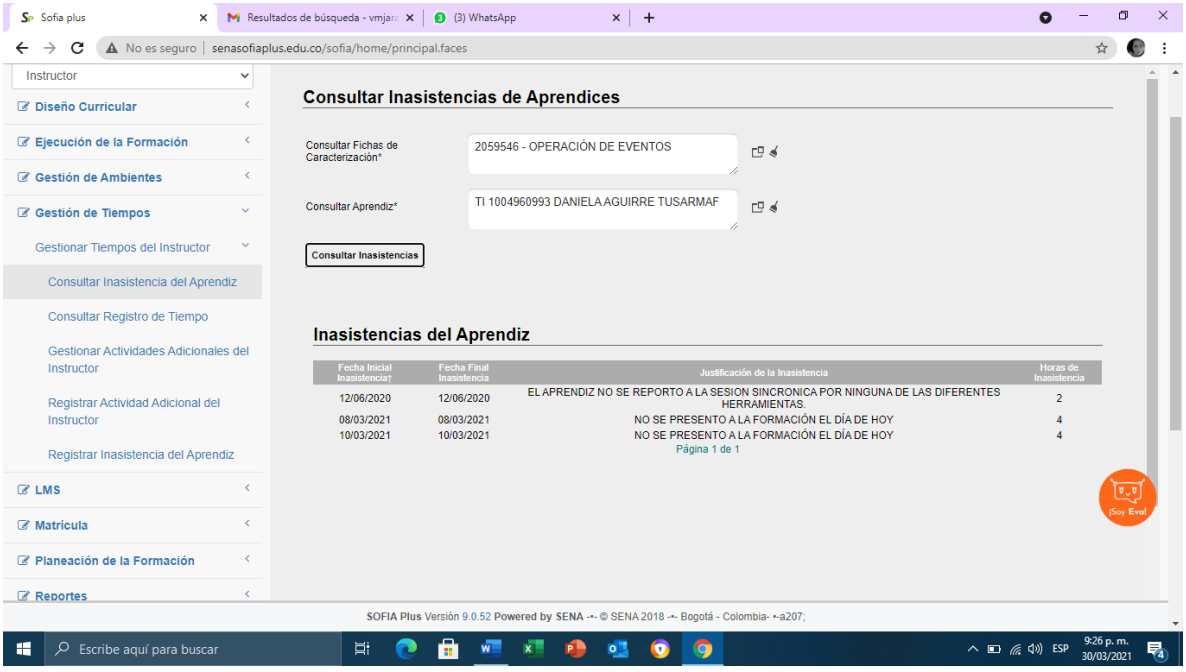
Sofia plus
Resultados de búsqueda - vmjara
(3) WhatsApp
No es seguro | senasofiaplus.edu.co/sofia/home/principal.faces
Instructor
Diseño Curricular
Ejecución de la Formación
Gestión de Ambientes
Gestión de Tiempos
Gestionar Tiempos del Instructor
Consultar Inasistencia del Aprendiz
Consultar Registro de Tiempo
Gestionar Actividades Adicionales del Instructor
Registrar Actividad Adicional del Instructor
Registrar Inasistencia del Aprendiz
LMS
Matrícula
Planeación de la Formación
Reportes
Consultar Inasistencias de Aprendices
Consultar Fichas de Caracterización*
2059546 - OPERACIÓN DE EVENTOS
Consultar Aprendiz*
TI 1004960993 DANIELA AGUIRRE TUSARMAF
Consultar Inasistencias
Inasistencias del Aprendiz
Fecha Inicial Inasistencia
Fecha Final Inasistencia
Justificación de la Inasistencia
Horas de Inasistencia
12/06/2020 12/06/2020 EL APRENDIZ NO SE REPORTO A LA SESION SINCRONICA POR NINGUNA DE LAS DIFERENTES HERRAMIENTAS. 2
08/03/2021 08/03/2021 NO SE PRESENTO A LA FORMACIÓN EL DÍA DE HOY 4
10/03/2021 10/03/2021 NO SE PRESENTO A LA FORMACIÓN EL DÍA DE HOY 4
Página 1 de 1
¡Soy Eva!
SOFIA Plus Versión 9.0.52 Powered by SENA -•- © SENA 2018 -•- Bogotá - Colombia- •-a207;
Escribe aquí para buscar
ESP
9:26 p. m.
30/03/2021

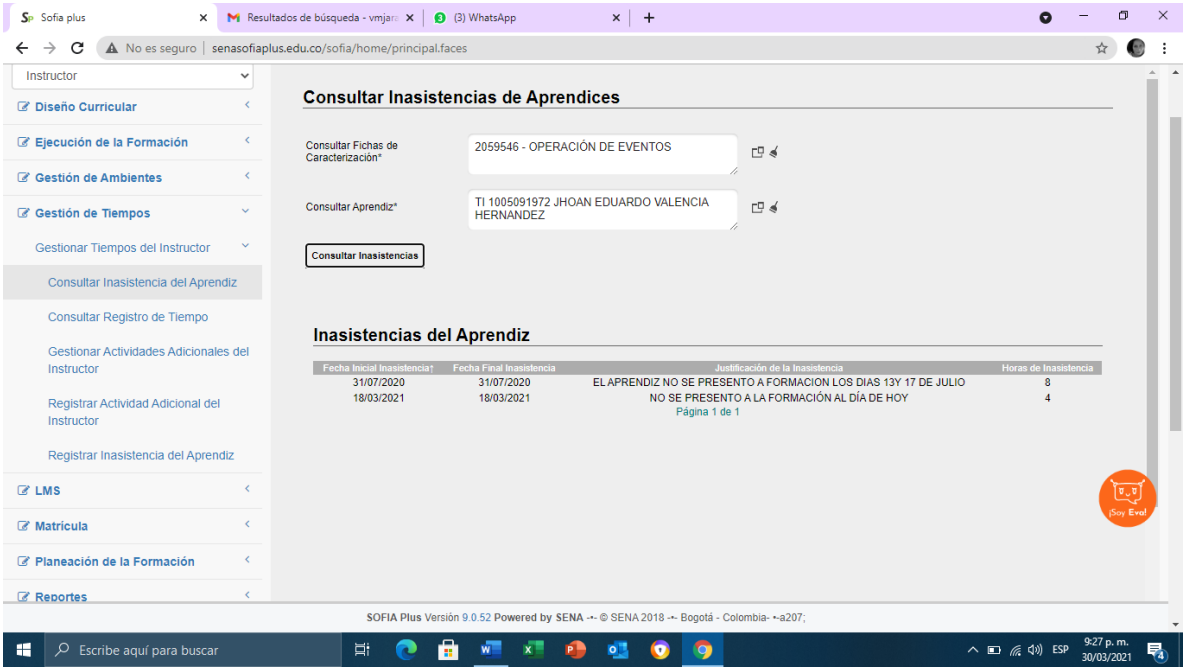
Sofia plus
Resultados de búsqueda - vmjara
(3) WhatsApp
No es seguro | senasofiaplus.edu.co/sofia/home/principal.faces
Instructor
Diseño Curricular
Ejecución de la Formación
Gestión de Ambientes
Gestión de Tiempos
Gestionar Tiempos del Instructor
Consultar Inasistencia del Aprendiz
Consultar Registro de Tiempo
Gestionar Actividades Adicionales del Instructor
Registrar Actividad Adicional del Instructor
Registrar Inasistencia del Aprendiz
LMS
Matrícula
Planeación de la Formación
Reportes
Consultar Inasistencias de Aprendices
Consultar Fichas de Caracterización*
2059546 - OPERACIÓN DE EVENTOS
Consultar Aprendiz*
TI 1005091972 JHOAN EDUARDO VALENCIA HERNANDEZ
Consultar Inasistencias
Inasistencias del Aprendiz
Fecha Inicial Inasistencia
Fecha Final Inasistencia
Justificación de la Inasistencia
Horas de Inasistencia
31/07/2020
31/07/2020
EL APRENDIZ NO SE PRESENTO A FORMACION LOS DIAS 13Y 17 DE JULIO
8
18/03/2021
18/03/2021
NO SE PRESENTO A LA FORMACIÓN AL DÍA DE HOY
4
Página 1 de 1
¡Soy Eva!
SOFIA Plus Versión 9.0.52 Powered by SENA -•- © SENA 2018 -•- Bogotá - Colombia- •-a207;
Escribe aquí para buscar
ESP
9:27 p. m.
30/03/2021

Me gusta Comentar Compartir

Me gusta Comentar Compartir

Me gusta Comentar Compartir

Movistar 9:10

Me gusta Comentar Compartir

Me gusta Comentar Compartir

Me gusta Comentar Compartir

INSTITUCIÓN EDUCATIVA SAN JOSÉ

DANE 163190000377 y NIT 890003817-3
CIRCASIA QUINDIO.

Circasia, 11 de marzo de 2021

Doctor
CESAR AUGUSTO OSPINA PUERTAS
Subdirector (E)
Centro de Comercio Y Turismo
SENA Galán
Armenia

ASUNTO: Listado de Estudiantes matriculados 10

Cordial saludo Doctor Ospina

De la manera más atenta, remito a usted el listado de los Estudiantes de grado 10° que cursaron y aprobaron satisfactoriamente el grado 9° durante la vigencia 2020 y que para el año actual (2021) deben ser inscritos en el programa de articulación en el programa Técnico en Operación de evento de su Centro de Formación del SENA Regional Quindío, para el programa de Articulación con la Media y/o Doble Titulación.

	Nombre	Apellidos	Tipo documento	Identificacion	Lugar Expedicion
1	VALENTINA	ALVAREZ AGUDELO	TI	1098306180	TULUA
2	CRISTIAN CAMILO	ARIAS GARCIA	TI	1098307971	BUENAVENTURA
3	MARIANA	BERMUDEZ RAMIREZ	TI	1091202556	ARMENIA
4	JOHAN DAVID	CARDONA OSPINA	TI	1096670577	MONTENEGRO
5	JUANITA	CASTAÑEDA CEBALLOS	TI	1092456801	ARMENIA
6	NICOLAS	CERRA LOZANO	TI	1026255874	BOGOTA
7	LUIS FERNANDO	CORTES TORRES	TI	1054090682	CIRCASIA
8	NAIZLY YERALDIN	ECHEVERRY CARDENAS	TI	1092454523	CIRCASIA
9	DIANA SOFIA	ESTRADA RAMIREZ	TI	1094887456	CIRCASIA
10	HANNA MANUELA	FRANCO LONDONO	TI	1098307097	CIRCASIA
11	ANGELA MANUELA	GALVIS MORALES	TI	1098307350	CIRCASIA
12	ANGIE TATIANA	GIRALDO HERNANDEZ	TI	1098307410	CIRCASIA
13	DANNA	GOMEZ GIRALDO	TI	1061278345	ARANZAZU

INSTITUCIÓN EDUCATIVA SAN JOSÉ

DANE 163190000377 y NIT 890003817-3

CIRCASIA QUINDIO.

14	NICOLE DAHIANA	GUTIERREZ AGUDELO	TI	1094896964	CIRCASIA
15	MARIA CAMILA	GUTIERREZ CORREA	TI	1015068672	CIRCASIA
16	PAOLA ANDREA	LOAIZA HERNANDEZ	TI	1098306669	CIRCASIA
17	MANUELA	LOAIZA VALENCIA	TI	1090272852	ARMENIA
18	LUISA FERNANDA	LONDOÑO	TI	1098546056	CIRCASIA
19	LUISA MARIA	LOPEZ ARANGO	TI	1116752022	CIRCASIA
20	KARINA	MARIN ARANGO	TI	1098546034	CIRCASIA
21	ANGIE JULIANA	MARIN MONTOYA	TI	1090278630	CIRCASIA
22	DANIEL STIVEN	MELO GOMEZ	TI	1098546037	CIRCASIA
23	LAURA	MONTES LONDONO	TI	1098307051	CIRCASIA
24	MIGUEL ANGEL	MURILLO VILLA	TI	1092852126	CIRCASIA
25	JACOBO	OLIVEROS OCAMPO	TI	1110288953	SEVILLA
26	KAREN VANESSA	ORTIZ ROMAN	TI	1095551218	CIRCASIA
27	KRISBELL DANIELA	PEREZ CARDENAS	TI	31357424	CIRCASIA
28	MARILIN YOHANA	RIOS GAVILAN	TI	1098307356	CIRCASIA
29	VICTOR MANUEL	RODRIGUEZ HOYOS	TI	1090274203	Circasia
30	JAIDER	RODRIGUEZ RAMIREZ	TI	1004827340	Circasia
31	KAROL JULIANA	RUBIO VILLAMIZAR	TI	1091968905	CUCUTA
32	HEILEN DAYANA	TAMAYO RICARDO	TI	1070589979	CUCUTA
33	TATIANA	VARGAS COSSIO	TI	1091884830	CIRCASIA
34	MARIA CAMILA	VELEZ AGUDELO	TI	1098307383	CIRCASIA
35	MARIA JOSE	VELEZ GALVIS	TI	1098546068	CIRCASIA
36	VALERIA	VELEZ JIMENEZ	TI	1090272245	ARMENIA

Como Rector de la Institución Educativa SAN JOSE de Circasia, aseguro que los estudiantes registrados en esta comunicación, cuentan con una matrícula vigente, así mismo que los documentos de éstos, reposan en el archivo.

JAVIER RAMIREZ VAENCIA
Rector

Elaborado por: Marisol M.

SECRETARÍA DE EDUCACIÓN

INSTITUCION EDUCATIVA SEGUNDO HENAO
CALARCA QUINDIO
Tel 7422413

Calarcá, Marzo 2 de 2021 **OF 010**

Doctor:
CESAR AUGUSTO OSPINA PUERTAS
Centro de Comercio y turismo
Sena Galán Armenia Quindío

Ref: Listado estudiantes matriculados grado 10° 2021

Atento saludo

Me permito allegar certificación donde consta que los estudiantes relacionados y matriculados actualmente en el grado 10°, aprobaron satisfactoriamente el grado 9°.

Atentamente

RIA ROMELIA ZAPATA TABAREZ
tora

MARIA ROMELIA ZAPATA TABAREZ
Rectora

SECRETARÍA DE EDUCACIÓN

INSTITUCION EDUCATIVA SEGUNDO HENAO
CALARCA QUINDIO
Tel 7422413

Calarcá, Marzo 2 de 2021 **OF 010**

LA RECTORA DE LA IE SEGUNDO HENAO DE CALARCA

CERTIFICA

Que los estudiantes relacionados a continuación, quienes se encuentran cursando el grado 10°, aprobaron de manera satisfactoria el grado Noveno de educación Básica secundaria, según las normas educativas vigentes.

	APELLIDOS	NOMBRES	DOCUMENTO DE IDENTIFICACION
1	ACEVEDO MURCIA	ANYELI	1095550993
2	ARIAS GUERRERO	VALENTINA	1117808705
3	ARISTIZABAL GALEANO	JUAN DAVID	1097390292
4	BARRETO MONTOYA	LIZETH ALEJANDRA	1095550949
5	BERNAL SILVA	YURI NATALIA	1095550933
6	BOHORQUEZ AGUIRRE	DEIVID JAVIER	1019988527
7	BOLIVAR CORREA	DANIEL ANDREY	1095550853
8	CAMPOS CORTES	DARWIN DAYAN	1111334042
9	CANCIMANCE DUQUE	LAURA SOFIA	1115574744
10	CASTRO PRIETO	JULIAN DAVID	1095178462
11	DIAZ SOTO	LUNA BREAGETH	1092456549
12	GUERRERO GALINDO	GREHEGORY SNEHYDER	1092852040
13	GUZMAN TAPASCO	LAURA MARIA	1005133997
14	MARTINEZ OCAMPO	LAURA VALENTINA	1092851877
15	OSPINA REYES	KAREN TATIANA	1092455952
16	PARDO PALOMO	MONICA TATIANA	1106889800
17	PINEDA GIRALDO	NATALIA ANDREA	1097390743
18	RENDON HERNÁNDEZ	DANIEELL	1095178328
19	RIOS ABADIA	JUAN DAVID	1109666408
20	RODRIGUEZ GARCIA	JUAN ESTEBAN	1097392170
21	RODRIGUEZ ZULUAGA	ANGELA MARIA	1095550680
22	ROJAS BUITRAGO	XIMENA ALEJANDRA	1105611147
23	SAENZ BERNAL	LAURA VANNESA	1097390493
24	SALAMANCA MUÑOZ	JAIDER HERNAN	1095550912
25	SANCHEZ SUAREZ	JUAN PABLO	1095178307
26	SEPULVEDA MOTATO	MANUEL ESTEVAN	1092456010
27	TOBON MEJIA	JOSE MANUEL	1095550837
28	VILLARRAGA GONZALEZ	DANIEL FELIPE	1095550916

Atentamente

MARIA ROMELIA ZAPATA TABAREZ

Rectora

OK Scanea-b

SECRETARÍA DE EDUCACIÓN

TÚ Y YO
Gobernación del Quindío

" INSTITUCION EDUCATIVA "POLICARPA SALAVARRIETA"
Aprobada por Resolución No.000111 de noviembre 9 de 2006
NIT 800.004.624-6 - DANE 163594000389
Registro ICFES 739631 - teléfono 7526143

Armenia, 19 de marzo de 2021.

Señor
CESAR AUGUSTO OSPINA PUERTA
Subdirector
Centro para de Comercio, Industria y Turismo SENA – Regional Quindío
Armenia

Asunto: Solicitud apertura de ficha y matrícula a estudiantes de grado décimo en el programa deArticulación con la Media – Doble titulación del SENA – Técnico en Operación de Eventos.

Cordial saludo.

Atentamente certifico que los estudiantes relacionados a continuación, tienen el grado noveno (9°) aprobado y cursan grado décimo (10°) en la Institución Educativa Policarpa Salavarrieta de Quimbaya, conforme a los registros de nuestro sistema de información académica.

Informado lo anterior, comedidamente solicito sean matriculados en el programa de formación SENA – Técnico en Operación de Eventos que inicia en la vigencia 2021.

Cordialmente.

HENRY ANTONIO MESA IDARRAGA
CC. 18.463.793 de Quimbaya
Rector

Anexos:

1. Listado de Estudiantes de grado 10°

Escaneado c

" INSTITUCION EDUCATIVA "POLICARPA SALAVARRIETA"
Aprobada por Resolución No.000111 de noviembre 9 de 2006
NIT 800.004.624-6 - DANE 163594000389
Registro ICFES 739631 - teléfono 7526143

ANEXO LISTA DE ESTUDIANTES A MATRICULAR
EN SENA Técnico en Operación de Eventos

No.	Tipo Documento TI/CC	No del Documento	Nombres y Apellidos Completos
1	Tarjeta Identidad	1095268080	ALPALA TORRES CRISTIAN DAVID *
2	Tarjeta Identidad	1019982903	ECHEVERRI DAVID DANIEL FELIPE
3	Tarjeta Identidad	1097032947	FLOR PESCADOR HEYDY DANIELA *
4	Tarjeta Identidad	1112904630	GUEVARA MARTINEZ LEONELA
5	Tarjeta Identidad	1092455510	HENAO RAMIREZ MARIA PAULA *
6	Tarjeta Identidad	1092850957	LOPEZ MARIN DANIEL FELIPE *
7	Tarjeta Identidad	1097033371	OCAMPO QUESADA VANESSA
8	Tarjeta Identidad	1092851514	OSORIO GIRALDO MARIA PAULA
9	Tarjeta Identidad	1095550014	PATIÑO BAUTISTA JUAN DAVID *
10	Tarjeta Identidad	1116434817	PELAEZ CORREAL JUAN JOSE *
11	Tarjeta Identidad	1095268336	POSADA VELEZ YENNIFER ALEXANDRA
12	Tarjeta Identidad	1097032991	PULIDO CHAVERRA TATIANA *
13	Tarjeta Identidad	1095268291	ANGULO OROZCO NICOLAS
14	Tarjeta Identidad	1095268388	CARDONA VARGAS MISHEL YIFRED
15	Tarjeta Identidad	1090272965	DUQUE JIMENEZ DAVID SANTIAGO *
16	Tarjeta Identidad	1095268402	FRANCO HERNANDEZ NATALIA
17	Tarjeta Identidad	1085717086	GOMEZ MUÑOZ JUAN MANUEL
18	Tarjeta Identidad	1116722748	GUARIN YEISON ALEJANDRO
19	Tarjeta Identidad	1092454725	JARAMILLO MURIEL JOSE MANUEL
20	Tarjeta Identidad	1097033229	LONDOÑO PARRA SANTIAGO ---
21	Tarjeta Identidad	1095268390	MARIN MONTES SARA LUCIA
22	Tarjeta Identidad	1095268152	MORENO VELEZ TATIANA
23	Tarjeta Identidad	1097033289	MUÑOZ PELAEZ XIMENA
24	Tarjeta Identidad	1095268391	OROZCO MENDOZA MARIANA
25	Tarjeta Identidad	1090272633	VELEZ VELASCO JUAN JOSE
26	Tarjeta Identidad	1095268253	ANGULO GONZALEZ LUIS ALEJANDRO
27	Tarjeta Identidad	1095268290	BERMUDEZ REYES MANUEL ALEJANDRO
28	Tarjeta Identidad	1095268151	CUERVO MORENO SARA LUCIA
29	Tarjeta Identidad	1094884142	GARCIA GONZALEZ DYLAN ANDRES * ---
30	Tarjeta Identidad	1090273162	GOMEZ VALENCIA ASHLEY TATIANA
31	Tarjeta Identidad	1089938963	GONZALEZ OSPINA MIGUEL ANGEL *
32	Tarjeta Identidad	1094896268	LOPEZ LONDOÑO LISETH DAHIANA ---
33	Tarjeta Identidad	1096644556	MAHECHA PELAEZ YULY PAOLA *
34	Tarjeta Identidad	1097032949	ORTIZ COTRINA LICETH MARIANA
35	Tarjeta Identidad	1024463529	PARRA MARTINEZ ZULENNY GISEL
36	Tarjeta Identidad	1094889637	ROMAN DAZA KAROL MANUELA

Escaneado c

Reporte de Inscripciones

Código Ficha	2255520
Programa de Formación	OPERACIÓN DE EVENTOS

Identificación	Nombre
TI - 1090273162	ASHLEY TATIANA GOMEZ VALENCIA
TI - 1095268080	CRISTIAN DAVID ALPALA TORRES
TI - 1019982903	DANIEL FELIPE ECHEVERRI DAVID
TI - 1092850957	DANIEL FELIPE LOPEZ MARIN
TI - 1090272965	DAVID SANTIAGO DUQUE JIMENEZ
TI - 1094884142	DYLAN ANDRES GARCIA GONZALEZ
TI - 1097032943	HEYDY DANIELA FLOR PESCADOR
TI - 1092454725	JOSE MANUEL JARAMILLO MURIEL
TI - 1094893599	JUAN CARLOS SANTOS MARIN
TI - 1095550014	JUAN DAVID PATIÑO BAUTISTA
TI - 1116434817	JUAN JOSE PELAEZ CORREAL
TI - 1090272633	JUAN JOSE VELEZ VELASCO
TI - 1085717086	JUAN MANUEL GOMEZ MUÑOZ
TI - 1094889637	KAROL MANUELA ROMAN DAZA
TI - 1091884690	KRISDAIYAN STICKV ZAPATA DAVID
TI - 1112904630	LEONELA GUEVARA MARTINEZ
TI - 1097032949	LICETH MARIANA ORTIZ COTRINA
TI - 1094896268	LISETH DAHIANA LOPEZ LONDOÑO
TI - 1095268253	LUIS ALEJANDRO ANGULO GONZALEZ
TI - 1095268290	MANUEL ALEJANDRO BERMUDEZ REYES
TI - 1092455510	MARIA PAULA HENAO RAMIREZ
TI - 1092851514	MARIA PAULA OSORIO GIRALDO
TI - 1097033925	MARIA PAULA PARRA VALENCIA
TI - 1095268391	MARIANA OROZCO MENDOZA
TI - 1089938963	MIGUEL ANGEL GONZALEZ OSPINA
TI - 1095268388	MISHEL YIFRED CARDONA VARGAS
TI - 1095268402	NATALIA FRANCO HERNANDEZ
TI - 1095268291	NICOLAS ANGULO OROZCO
TI - 1094892153	NICOLAS GARCIA GOMEZ
TI - 1097033229	SANTIAGO LONDOÑO PARRA
TI - 1095268151	SARA LUCIA CUERVO MORENO
TI - 1095268390	SARA LUCIA MARIN MONTES
TI - 1095268152	TATIANA MORENO VELEZ
TI - 1097032991	TATIANA PULIDO CHAVERRA
TI - 1097033371	VANESSA OCAMPO QUESADA
TI - 1097033289	XIMENA MUÑOZ PELAEZ
TI - 1116722748	YEISON ALEJANDRO GUARIN
TI - 1095268336	YENNIFER ALEXANDRA POSADA VELEZ
TI - 1096644556	YULY PAOLA MAHECHA PELAEZ

Estado
Preinscrito
Preinscrito
Preinscrito
Preinscrito
Preinscrito
Preinscrito
Preinscrito
Preinscrito
Preinscrito
Preinscrito
Preinscrito
Preinscrito
Preinscrito
Preinscrito
Preinscrito
Preinscrito
Preinscrito
Preinscrito
Preinscrito
Preinscrito
Preinscrito
Preinscrito
Preinscrito
Preinscrito
Preinscrito
Preinscrito
Preinscrito
Preinscrito
Preinscrito
Preinscrito
Preinscrito
Preinscrito
Preinscrito
Preinscrito
Preinscrito
Preinscrito
Preinscrito
Preinscrito
Preinscrito
Preinscrito
Preinscrito
Preinscrito
Preinscrito

Reporte de Inscripciones

Código Ficha	2255522
Programa de Formación	OPERACIÓN DE EVENTOS

Identificación	Nombre
TI - 1088730266	ALBA YANINA SAPUYES MORALES
TI - 1098307350	ANGELA MANUELA GALVIS MORALES
TI - 1090278630	ANGIE JULIANA MARIN MONTOYA
TI - 1098307410	ANGIE TATIANA GIRALDO HERNANDEZ
TI - 1098307971	CRISTIAN CAMILO ARIAS GARCIA
TI - 1098546037	DANIEL STIVEN MELO GOMEZ
TI - 1061278345	DANNA GOMEZ GIRALDO
TI - 1094887456	DIANA SOFIA ESTRADA RAMIREZ
TI - 1098307097	HANNA MANUELA FRANCO LONDOÑO
TI - 1070589979	HEILEN DAYANA TAMAYO RICARDO
TI - 1110288953	JACOBO OLIVEROS OCAMPO
TI - 1004827340	JAIDER RODRIGUEZ RAMIREZ
TI - 1096670577	JOHAN DAVID CARDONA OSPINA
TI - 1092456801	JUANITA CASTAÑEDA CEBALLOS
TI - 1095551218	KAREN VANESSA ORTIZ ROMAN
TI - 1091968905	KAROL JULIANA RUBIO VILLAMIZAR
TI - 1098313896	KRISBELL DANIELA PEREZ CARDENAS
TI - 1098307051	LAURA MONTES LONDOÑO
TI - 1054090682	LUIS FERNANDO CORTES TORRES
TI - 1098546056	LUISA FERNANDA LONDOÑO
TI - 1090272852	MANUELA LOAIZA VALENCIA
TI - 1098307383	MARIA CAMILA VELEZ AGUDELO
TI - 1098546068	MARIA JOSE VELEZ GALVIS
TI - 1091202556	MARIANA BERMUDEZ RAMIREZ
TI - 1098307356	MARILIN YOHANA RIOS GAVILAN
TI - 1092852126	MIGUEL ANGEL MURILLO VILLA
TI - 1092454523	NAIZLY YERALDIN ECHEVERRY CARDENAS
TI - 1026255874	NICOLAS CERRA LOZANO
TI - 1094896964	NICOLE DAHIANA AGUDELO CALDERON
TI - 1098306669	PAOLA ANDREA LOAIZA HERNANDEZ
TI - 1091884830	TATIANA VARGAZ COSSIO
TI - 1098306180	VALENTINA ALVAREZ AGUDELO
TI - 1090272245	VALERIA VELEZ JIMENEZ
TI - 1090274203	VICTOR MANUEL RODRIGUEZ HOYOS

Estado
Preinscrito
Preinscrito
Preinscrito
Preinscrito
Preinscrito
Preinscrito
Preinscrito
Preinscrito
Preinscrito
Preinscrito
Preinscrito
Preinscrito
Preinscrito
Preinscrito
Preinscrito
Preinscrito
Preinscrito
Preinscrito
Preinscrito
Preinscrito
Preinscrito
Preinscrito
Preinscrito
Preinscrito
Preinscrito
Preinscrito
Preinscrito
Preinscrito
Preinscrito
Preinscrito
Preinscrito
Preinscrito
Preinscrito
Preinscrito
Preinscrito

Reporte de Inscripciones

Código Ficha	2255545
Programa de Formación	OPERACION TURISTICA LOCAL

Identificación	Nombre
TI - 1095550680	ANGELA MARIA RODRIGUEZ ZULUAGA
TI - 1095550993	ANYELI ACEVEDO MURCIA
TI - 1095178328	DANIEELL RENDON HERNANDEZ
TI - 1095550853	DANIEL ANDREY BOLIVAR CORREA
TI - 1095550916	DANIEL FELIPE VILLARRAGA GONZALEZ
TI - 1111334042	DARWIN DAYAN CAMPOS CORTES
TI - 1019988527	DEIVID JAVIER BOHORQUEZ AGUIRRE
TI - 1092852040	GREHEGORY SNEHYDER GUERRERO GALINDO
TI - 1095550912	JAIDER HERNAN SALAMANCA MUÑOZ
TI - 1095550837	JOSE MANUEL TOBON MEJIA
TI - 1097390292	JUAN DAVID ARISTIZABAL GALEANO
TI - 1109666408	JUAN DAVID RIOS ABADIA
TI - 1097392170	JUAN ESTEBAN RODRIGUEZ GARCIA
TI - 1095178307	JUAN PABLO SANCHEZ SUAREZ
TI - 1095178462	JULIAN DAVID CASTRO PRIETO
TI - 1092455952	KAREN TATIANA OSPINA REYES
TI - 1005133997	LAURA MARIA GUZMAN TAPASCO
TI - 1092851877	LAURA VALENTINA MARTINEZ OCAMPO
TI - 1097390493	LAURA VANESSA SAENZ BERNAL
TI - 1115574744	LAURAS SOFIA CANCIMANCE DUQUE
TI - 1095550949	LIZETH ALEJANDRA BARRETO MONTOYA
TI - 1092456549	LUNA BREAGETH DIAZ SOTO
TI - 1092456010	MANUEL ESTEVAN SEPULVEDA MOTATO
TI - 1106889800	MONICA TATIANA PARDO PALOMO
TI - 1097390743	NATALIA ANDREA PINEDA GIRALDO
TI - 1117808705	VALENTINA ARIAS GUERRERO
TI - 1105611147	XIMENA ALEJANDRA ROJAS BUITRAGO
TI - 1095550933	YURI NATALIA BERNAL SILVA

Estado
Preinscrito
Preinscrito
Preinscrito
Preinscrito
Preinscrito
Preinscrito
Preinscrito
Preinscrito
Preinscrito
Preinscrito
Preinscrito
Preinscrito
Preinscrito
Preinscrito
Preinscrito
Preinscrito
Preinscrito
Preinscrito
Preinscrito
Preinscrito
Preinscrito
Preinscrito
Preinscrito
Preinscrito
Preinscrito
Preinscrito
Preinscrito
Preinscrito
Preinscrito

	Centro de Comercio y Turismo **Regional Quindío** **Solicitud de Modificación de Datos Básicos**

Nombre de Usuario	NICOLE DAHIANA GUTIERREZ AGUDELO			
Documento Actual (Marque con una X y el número)	TI	1094896964		
	CC			
	CE			
Documento Anterior (Marque con una X y el número)	TI	1094896964		
	CC			
	CE			
Correo Electrónico				
	Soltero	X		RH
	Casado			
	Unión Libre			O+
	Separado			
	Viudo			
Libreta Militar (Marque con una X)	No Tiene	X		
	De Primera			
	De Segunda			
EPS	Nuena EPS			
Celular	3153884772			
Solicitud	CAMBIAR APELLIDOS			

Firma	Viviana Maria Jaramillo H
Fecha	mar-21
Bajo la gravedad de juramento valido la Información por mi suministrada y autorizo la modificación de mis datos	

		FICHA 1126192 TECNICO EN ANIMACION TURISTICA
TI	**TI**	**NOMBRE**
1094896964	1094896964	NICOLE DAHIANA GUTIERREZ AGUDELO
1116752022	1116752022	LUISA MARIA LOPEZ ARANGO
1115574744	1115574744	LAURA SOFIA CANCIMANCE DUQUE

NOVEDAD
CAMBIAR APELLIDO
MODIFICAR NUMERO DE DOCUMENTO
CAMBIAR PRIMER NOMBRE

CORREO ELECTRONICO	**EPS**	
nicolegutierrezagudelo@gmail.com	NUEVA EPS	
luisamariaarango@gmail.com	NUEVA EPS	
sofiaduque1157@gmail.com	COMPENSAR	

REPÚBLICA DE COLOMBIA

ORGANIZACIÓN ELECTORAL
REGISTRADURÍA NACIONAL DEL ESTADO CIVIL
DIRECCION NACIONAL DE REGISTRO CIVIL

NUIP 1094896964

REGISTRO CIVIL DE NACIMIENTO

Indicativo Serial 38912613

Datos de la oficina de registro - Clase de oficina

Registraduría [X] Notaría [ ] Número [ ] Consulado [ ] Corregimiento [ ] Inspección de Policía [ ] Código N Z Y

País - Departamento - Municipio - Corregimiento e/o Inspección de Policía

REGISTRADURIA DE ARMENIA COLOMBIA QUINDIO ARMENIA**********

Datos del inscrito

Primer Apellido	Segundo Apellido
AGUDELO**********	CALDERON**********

Nombre(s)

NICOLE DAHIANA**********

Fecha de nacimiento						Sexo (en letras)	Grupo sanguíneo	Factor RH
Año	2006	Mes	MAY	Día	13	FEMENINO********	O******	+*******

Lugar de nacimiento (País - Departamento - Municipio - Corregimiento e/o Inspección)

COLOMBIA QUINDIO ARMENIA**********

Tipo de documento antecedente o Declaración de testigos	Número certificado de nacido vivo
CERTIFICADO MEDICO O DE NACIDO VIVO**********	A7015539**********

Datos de la madre

Apellidos y nombres completos

AGUDELO CALDERON GLORIA INES**********

Documento de identificación (Clase y número)	Nacionalidad
CEDULA DE CIUDADANIA 0024606020**********	COLOMBIA**********

Datos del padre

Apellidos y nombres completos

****

Documento de identificación (Clase y número)	Nacionalidad
**********	**********

Datos del declarante

Apellidos y nombres completos

AGUDELO CALDERON GLORIA INES**********

Documento de identificación (Clase y número)	Firma
CEDULA DE CIUDADANIA 0024606020**********	Gloria Agudelo

Datos primer testigo

Apellidos y nombres completos

****

Documento de identificación (Clase y número)	Firma
**********	**********

Datos segundo testigo

Apellidos y nombres completos

****

Documento de identificación (Clase y número)	Firma
**********	**********

Fecha de inscripción

Año 2006 Mes JUN Día 01

Nombre y firma del funcionario que autoriza

GLADYS GAVILAN/GILBERTO ECHEVERR

Nombre y firma

IMPRESO POR DANARANJO S.A. NIT. 890.013.711-5 35-31

Escaneado con CamScanner

REPUBLICA DE COLOMBIA
IDENTIFICACION PERSONAL
TARJETA DE IDENTIDAD

NUMERO **1.116.752.022**

LOPEZ ARANGO

APELLIDOS

LUISA MARIA

NOMBRES

luisa maria lopez a

FIRMA

INDICE DERECHO

FECHA DE NACIMIENTO **28-JUN-2004**

ULLOA
(VALLE)

LUGAR DE NACIMIENTO

28-JUN-2022 **O+** **F**

FECHA DE VENCIMIENTO G S RH SEXO

14-MAR-2014 CIRCASIA

FECHA Y LUGAR DE EXPEDICION

REGISTRADOR NACIONAL
CARLOS ARIEL SÁNCHEZ TORRES

P-2602000-00655612-F-1116752022-20150107 0042206161A 1 4192797721

REPUBLICA DE COLOMBIA
IDENTIFICACION PERSONAL
TARJETA DE IDENTIDAD

NUMERO **1.115.574.744**

CANCIMANCE DUQUE

APELLIDOS

LAURA SOFIA

NOMBRES

AURA SOFIA CANCIMANCE

FIRMA

INDICE DERECHO

FECHA DE NACIMIENTO **11-JUL-2005**

SEVILLA
(VALLE)

LUGAR DE NACIMIENTO

11-JUL-2023 **O+** **F**

FECHA DE VENCIMIENTO G S RH SEXO

05-DIC-2012 BOGOTA D.C

FECHA Y LUGAR DE EXPEDICION

REGISTRADOR NACIONAL
CARLOS ARIEL SÁNCHEZ TORRES

P-1500150-00422972-F-1115574744-20130129 0032211034A 1 1232145717